

KREIS SOEST

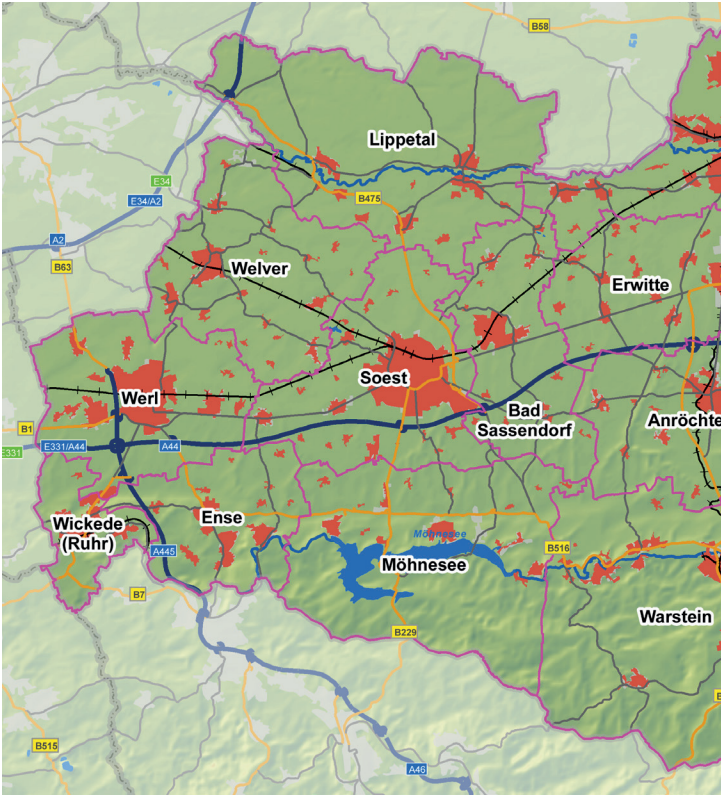

Zahlen Daten Fakten

2023



Kreis Soest

Der Kreis Soest ist mit der kommunalen Neugliederung 1975 aus den Kreisen Lippstadt und Soest und dem Amt Warstein des Kreises Arnsberg entstanden. Mit über 300.000 Einwohnern ist er auf Grund seiner Gesamtfläche der viertgrößte Kreis Nordrhein-Westfalens. Der Kreis Soest ist einer der großen, ländlich geprägten Flächenkreise im Land mit einer beachtlichen Infrastruktur. Der traditionsreiche Hellweg zieht sich mitten durch das Kreisgebiet. Landschaftlich zeichnet sich der Kreis durch eine große Vielfalt zwischen münsterländischer Parklandschaft und dem beginnenden Sauerland aus. Auch touristisch hat die Region viel zu bieten. Herrliche Wander-, Rad- und Reitwege führen durch eine intakte Natur, auf den Seen und Flüssen gibt es Wassersportmöglichkeiten aller Art und auch aus der Luft lässt sich die Region erkunden. Die 14 Städte und Gemeinden des Kreises bieten eine hohe Lebensqualität für jede Generation. Kultur und Geschichte

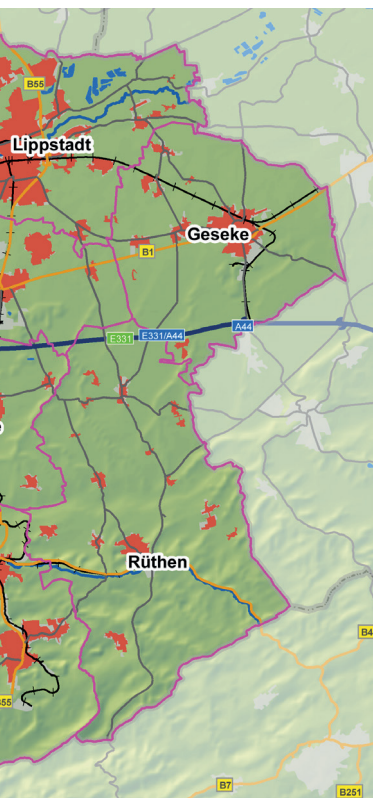

sind an allen Orten zu finden. Darüber hinaus hat sich der Kreis Soest, betrachtet man Umsatz, Produktion und Exportquote, als dynamische Wachstumsregion bewiesen. Eine solide Wirtschaftsstruktur und gute Verkehrsanbindungen unterstützen diese Entwicklung. Der Kreis Soest ist mit Kreistag und Kreisverwaltung Teil der kommunalen Selbstverwaltung. In Ergänzung der direkten Aufgabenstellung der 14 Städte und Gemeinden versteht er sich als deren Partner. Sitz der Kreisverwaltung ist die Stadt Soest. Die Landrätin ist Vertreterin des Kreises Soest. Sie wird von den Bürgerinnen und Bürgern direkt gewählt. Als hauptamtliche Landrätin obliegt ihr die Leitung der

Kreisverwaltung und die Repräsentation des Kreises Soest. Außerdem leitet sie im Auftrag des Landes NRW die Kreispolizeibehörde. Verwaltung und Politik stehen in ständigem Dialog mit den Bürgerinnen und Bürgern, um gemeinsam den Herausforderungen des Kreises zu begegnen und gleichzeitig die Zukunft zu gestalten.

Kreis Soest

Powiat Strzelecki

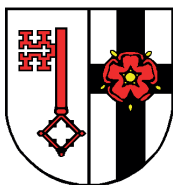

Seit 2001 verbindet den Kreis Soest eine Partnerschaft mit dem Kreis Strzelce Opolskie in Polen, dem oberschlesischen Kreis Groß Strehlitz.

Sitzverteilung im Kreistag 2020 bis 2025

68 Sitze

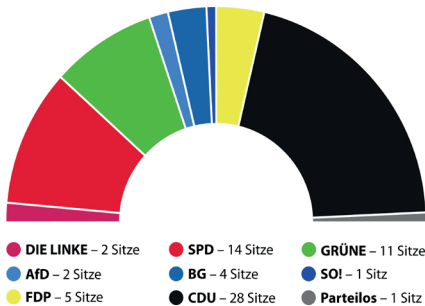

Ausschüsse

Kreisausschuss

Ausschüsse für

- Bau-, Straßenwesen und Immobilien
- Bildung und Integration
- Digitales und Innovation
- Energie und Klimaschutz
- Gesundheit, Demografie und Daseinsvorsorge
- Ordnungsangelegenheiten und Rettungswesen
- Personal, Organisation und Effizienz
- Regionalentwicklung
- Soziales
- Umwelt und Landwirtschaft
- Verkehr und Mobilität

Jugendhilfeausschuss

Rechnungsprüfungsausschuss

Wahlprüfungsausschuss

Wahlausschuss

Fraktionsvorsitzende im Kreistag

CDU

Ulrich Häken

SPD

Christian Klespe

BG

Robert Bigge

FDP

Fabian Griewel

B90/Die Grünen

Lennard Schlöffel

DIE LINKE/DIE SO!

Manfred Weretecki



Landrätin

Eva Irrgang

CDU



Kreisdirektor

Volker Topp

Allgemeiner Vertreter
der Landrätin

Stellvertretende Landräte



Markus Patzke

CDU



Heike Kruse

SPD



Oliver Pöpsel

CDU

Kreisverwaltung

Kreis Soest, Hoher Weg 1-3, 59494 Soest,

Telefon: 02921 30-0

E-Mail: info@kreis-soest.de

De-Mail: post@kreis-soest.de-mail.de

Internet:

www.kreis-soest.de

www.tourismus-kreis-soest.de

www.zuhause-im-kreis-soest.de

www.ehrenamt-kreis-soest.de

www.kreis-soest.de/kinder

www.kreis-soest.de/pflegeatlas

www.kreis-soest.de/klimaschutz

www.kreis-soest.de/sanieren

www.kreis-soest.de/bildungsregion

www.kreis-soest.de/gis

www.statistikportal-kreis-soest.de

Nebenstellen des Kreises Soest

Gesundheitsamt	02921 30-3560
59558 Lippstadt-Lipperbruch, Mastholter Str. 230	
Straßenwesen	02921 30-2245
59494 Soest, Senator-Schwartz-Ring 21-23	
Zulassungsstelle Soest	02921 30-2794
59494 Soest, Senator-Schwartz-Ring 21-23	
Zulassungsstelle Lippstadt	02921 30-3610
59558 Lippstadt-Lipperbruch, Mastholter Str. 230b	
Umweltamt	
59494 Soest, Wisbyring 17	02921 30-2205

Einrichtungen des Kreises Soest

Baubetriebshof	02921 30-3513
59597 Erwitte, Soester Str. 59	
Entsorgungswirtschaft Soest GmbH	02921 35-3160
59494 Soest, Aldegrewerwall 24	
www.esg-kreis-soest.de	
Heilpädagogische Kindertageseinrichtung Zwergenland	02921 30-3680
59494 Soest - Katrop, Kopper Weg 13	
Kreisarchiv	02921 30-2960
59494 Soest, Niederbergheimer Str. 24a	
www.archive.nrw.de	
Medienzentrum	02921 30-3606
59494 Soest, Niederbergheimer Str. 26	
www.kreis-soest.de/medienzentrum	
Schulpsychologische Beratungsstelle	02921 30-3691
59494 Soest, Vor dem Schültingertor 59	
Rettungszentrum	02921 30-0
Rettungsdienst,	
Feuer- u. Katastrophenschutz	02921 30-3671 02921 30-3673
Kreisleitstelle	02921 380000
Notruf	112
Krankentransporte	02921 19222
59494 Soest, Boleweg 110-112	
Veterinärdienst	02921 30-2186
59494 Soest, Senator-Schwartz-Ring 21-23	

Wirtschafts- und Arbeitsmarktförderung Tourismus

Wirtschaftsförderung Kreis Soest GmbH	02921 30-2259
59494 Soest, Villa Plange, Sigefridwall 20	
www.wfg-kreis-soest.de	
Regionalagentur Hellweg-Hochsauerland	02921 30-3499
59494 Soest, Niederbergheimer Str. 24a	
www.r-h-h.de	
Tourismus und Zweckverband Naturpark Arnsberger Wald	
59494 Soest, Hoher Weg 1-3	02921 30-2252
www.naturpark-arnsberger-wald.de	

Berufsbildende Schulen des Kreises Soest

Börde-Berufskolleg 59494 Soest, Geschwister-Scholl-Str. 1 www.boerde-berufskolleg.de	02921 96390
Hubertus-Schwartz-Berufskolleg 59494 Soest, Hattroper Weg 16 www.hubertus-schwartz-soest.de	02921 36640
Lippe-Berufskolleg 59557 Lippstadt, Otto-Hahn-Str. 25 www.lippe-berufskolleg.de	02941 29000

Förderschulen des Kreises Soest

Bodelschwingh-Schule Förderschule geistige Entwicklung 59494 Soest, Vor dem Schültingertor 57 www.bodelschwinghschule-soest.de	02921 96930
Clarenbach-Schule Förderschwerpunkt Lernen 59494 Soest, Friedrich-Bertram-Weg 8 www.clarenbachschule.de	02921 72708
Don-Bosco-Schule Förderschwerpunkt geistige Entwicklung 59556 Lippstadt, Holzstr. 25 www.donboscoschule.de	02941 94140
Jacob-Grimm-Schule - Primarstufe Förderschwerpunkt Sprache 59494 Soest, Vor dem Schültingertor 61 www.jacob-grimm-schule.de	02921 82353
Lindenschule - Primarstufe Förderschwerpunkt Sprache 59597 Erwitte, Schützenstr. 10 www.lindenschule.info	02943 2700
Peter-Härtling-Schule Förderschwerpunkt Emotionale und soziale Entwicklung 59457 Werl, Antoniusstr. 60 www.peterhaertlingschule-werl.de	02922 6043

Kreis Soest als Modellregion für Barrierefreiheit

Für Blinde und Sehbehinderte und für einen barrierefreien ÖPNV

Geschäftsstelle Guide4Blind 59494 Soest, Hoher Weg 1-3 www.nav4blind.de	02921 30-2576
---	---------------

Behindertenbeauftragter des Kreises Soest

Büro des Behindertenbeauftragten 59494 Soest, Hoher Weg 1-3	02921 30-3053
--	---------------

PLZ	Stadt/Gemeinde	Straße	Telefon	Telefax
59609	Anröchte	Hauptstr. 72-74	02947 888-0	02947 888180
59505	Bad Sassendorf	Eichendorffstr. 1	02921 505-0	02921 505-0
59469	Ense	Am Spring 4	02938 980-0	02938 4000
59597	Erwitte	Am Markt 13	02943 896-0	
59590	Geseke	An der Abtei 1	02942 500-0	02942 500109
59510	Lippetal	Bahnhofstr. 7	02923 980-0	02923 980232
59555	Lippstadt	Ostwall 1	02941 980-0	02941 78111
59519	Möhnesee	Hauptstr. 19	02924 981-0	02924 981141
59602	Rüthen	Hochstr. 14	02952 818-0	02952 818170
59494	Soest	Am Vreithof 8	02921 103-0	02921 1039999
59581	Warstein	Diephlohstr. 1	02902 81-0	02902 81216
59514	Welper	Am Markt 4	02384 51-0	02384 51230
59457	Werl	Hedwig-Dransfeld-Str. 23	02922 800-0	02922 8001999
58739	Wickede (Ruhr)	Hauptstr. 81	02377 915-0	02377 915178
Kreis Soest		Hoher Weg 1-3	02921 30-0	

Bürgermeister und Räte der Städte und Gemeinden Sitzverteilung 2020-2025

Alfred Schmidt - Anröchte 26 Sitze



CDU	SPD	BG	Grüne
14	6	--	4
FDP			
2			

Hendrik Henneböhl - Erwitte 34 Sitze



CDU

CDU	SPD	BG	Grüne
14	7	2	4
FDP			
7			

Malte Dahlhoff - Bad Sassendorf 30 Sitze



CDU

CDU	SPD	BG	Grüne
14	6	3	4
FDP			
3			

Dr. Remco van der Velden - Geseke 36 Sitze



CDU

CDU	SPD	BG	Grüne
18	6	5	5
FDP			
2			

Rainer Busemann - Ense 26 Sitze



CDU	SPD	BG	Grüne
12	6	3	3
FDP			
2			

Matthias Lürbke - Lippetal 30 Sitze



CDU	SPD	BG	Grüne
14	6	2	5
FDP			
3			

Internet	e-mail	Einwohner	qkm
www.anroechte.de	post@anroechte.de	10.203	73,79
www.bad-sassendorf.de	post@bad-sassendorf.de	12.294	63,46
www.gemeinde-ense.de	post@gemeinde-ense.de	12.197	51,08
www.erwitte.de	post@erwitte.de	16.043	89,40
www.geseke.de	post@geseke.de	21.411	97,88
www.lippetal.de	post@lippetal.de	11.837	126,61
www.lippstadt.de	post@stadt-lippstadt.de	68.007	113,67
www.moehneseede.de	gemeinde@moehneseede.de	11.852	123,49
www.ruethen.de	post@ruethen.de	10.753	158,14
www.soest.de	post@soest.de	47.929	85,81
www.warstein.de	post@warstein.de	24.325	158,04
www.welver.de	rathaus@welver.de	11.752	85,62
www.werl.de	post@werl.de	30.736	76,36
www.wickede.de	post@wickede.de	12.959	25,24
www.kreis-soest.de	info@kreis-soest.de	302.298	1.328,60

Quelle: IT.NRW, 31.12.2021

Arne Moritz - Lippstadt

62 Sitze



CDU	SPD	BG	Grüne
22	16	4	10
FDP	CDL	LINKE	AfD
4	1	2	3

Dr. Thomas Schöne - Warstein

36 Sitze



CDU	SPD	BG	Grüne
16	10	3	--
FDP	WAL	DIE LINKE	
1	5		1

Maria Moritz - Möhneseede

30 Sitze



CDU	SPD	BG	Grüne
11	6	6	5
FDP			
2			

Camillo Garzen - Welver

30 Sitze



CDU	SPD	BG	Grüne
10	7	4	4
FDP	Welver 21		
2		3	

Peter Weiken - Rүthen

28 Sitze



CDU	SPD	BG	Grüne
13	5	7	--
FDP			
3			

Torben Höbrink - Werl

38 Sitze



CDU	SPD	UWG	Grüne
17	9	3	6
FDP	Fraktionslos		
2		1	

Dr. Eckhard Ruthemeyer - Soest

48 Sitze



CDU	SPD	BG	Grüne
18	5	3	10
FDP	SO!	LINKE	AfD
2	3	2	1
SKW	Parteilos		
3		1	

Dr. Martin Michalzik - Wickede(Ruhr)

32 Sitze



CDU	SPD	BG	Grüne
16	7	3	3
FDP			
3			

Kurbäder im Kreis Soest

Westfälisches Gesundheitszentrum Holding GmbH	02921 501-01
59505 Bad Sassendorf, Kaiserstr. 14 www.westfaelisches-gesundheitszentrum.de	
Saline Bad Sassendorf GmbH	02921 321410
59505 Bad Sassendorf, Gartenstraße 26 www.boerde-therme.de , www.badsassendorf.de	
Gesundheitszentrum in Bad Waldliesborn GmbH	02941 800-0
59556 Lippstadt - Bad Waldliesborn, Quellenstr. 60 www.walibo-therme.de , www.bad-waldliesborn.de	
Hellweg-Sole-Thermen	02943 809161
59597 Erwitte - Bad Westernkotten, Weringhauser Str. 17 www.hellweg-sole-thermen.de , www.badwesternkotten.de	

Allgemeinkrankenhäuser im Kreis Soest

Dreifaltigkeits-Hospital gGmbH	02941 758-0
59555 Lippstadt, Klosterstr. 31 www.dreifaltigkeits-hospital.de	
Marien-Hospital Erwitte	02943 890-0
59597 Erwitte, Von-Droste-Str. 14 www.marien-hospital-erwitte.de	
Hospital zum Hl. Geist Geseke	02942 590-0
59590 Geseke, Bachstr. 76 www.krankenhaus-geseke.de	
Evangelisches Krankenhaus Lippstadt gGmbH	02941 67-0
59555 Lippstadt, Wiedenbrücker Str. 33 www.ev-krankenhaus.de	
Marienkrankenhaus Soest gGmbH	02921 391-0
59494 Soest, Widumgasse 5 www.mkh-soest.de	
KlinikumStadtSoest gGmbH	02921 90-0
59494 Soest, Senator-Schwartz-Ring 8 www.klinikumstadtsoest.de	
Krankenhaus Maria Hilf GmbH	02902 891-0
59581 Warstein, Hospitalstr. 3-7 www.krankenhaus-warstein.de	
Mariannen-Hospital gGmbH	02922 801-0
59457 Werl, Unnaer Str. 15 www.mariannen-hospital.de	

Regionalflughafen

Paderborn / Lippstadt	02955 770
33142 Büren, Flughafenstr. 33 www.airport-pad.com	

Öffentlicher Personennahverkehr

Regionalverkehr Ruhr-Lippe GmbH (RLG)	
www.rlg-online.de	
Service Rund um Bus und Bahn	08006 504030
Automatische Fahrplanauskunft	08003 504030

Die Region Südwestfalen

Der Kreis Soest, der Hochsauerlandkreis, der Märkische Kreis, der Kreis Olpe und der Kreis Siegen-Wittgenstein haben sich zur Region Südwestfalen zusammengeschlossen und gehören damit zur jüngsten Region Nordrhein-Westfalens. Eine gesunde mittelständische Wirtschaft, Innovation, aber auch Tradition und viel Natur zeichnen Südwestfalen aus. Rund 1,4 Mio. Menschen (acht Prozent der nordrhein-westfälischen Bevölkerung) leben hier in 59 Städten und Gemeinden.

Die Region Südwestfalen, bereits Ausrichter der REGIONALE 2013, einem Strukturförderwettbewerb des Landes NRW, hat sich erfolgreich für die REGIONALE 2025 beworben. Südwestfalen als attraktiver Wohn-, Arbeits- und Wirtschaftsstandort will sich zukünftig auf der Basis des bisher erreichten weiterentwickeln. Dabei werden vorhandene Strukturen genutzt und innovative Projekte entwickelt bzw. weiterentwickelt.

Basis der zukunftsweisenden Arbeit ist die Südwestfalen-DNA, d.h. der Prozess und die entstehenden Projekte werden digital, nachhaltig und authentisch mit allen Beteiligten aus Bevölkerung, Wirtschaft, Politik und Ehrenamt fortgeführt. Aufbauend auf den Stärken der Region wie hohe Umwelt- und Lebensqualität, innovative Unternehmen und Gesundheitseinrichtungen, Hochschulen und Kompetenzzentren wurde mit der REGIONALE 2025 der nächste „Qualitätssprung für Südwestfalen“ eingeleitet. Mit den nun entstehenden Projekten werden die Weichen gestellt, damit auch kommende Generationen eine lebenswerte Region vorfinden, die den Wettbewerb nicht scheuen muss.



www.suedwestfalen.com

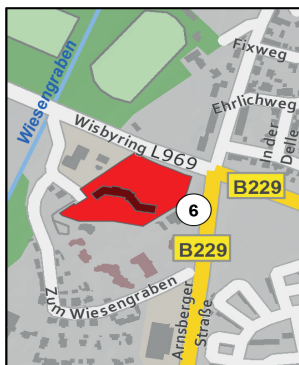
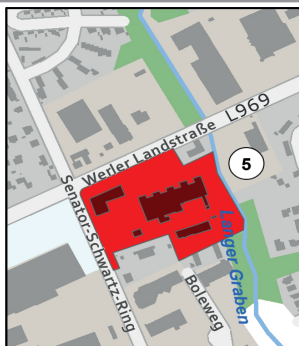
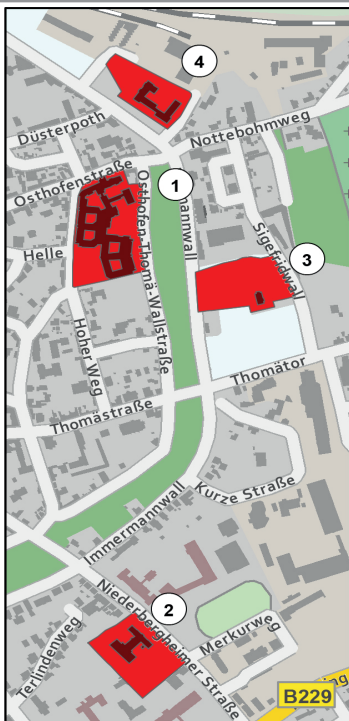

1

Kreishaus
Hoher Weg 1-3

2

Medienzentrum, Kreisarchiv
Niederbergheimer Str. 24-26

3

Wirtschaftsförderung
Kreis Soest GmbH
Villa Plange
Sigefridwall 20

4

Kreispolizeibehörde
Walburger-Osthofen-Wallstraße 2

5

Veterinärdienst, Straßenwesen,
Zulassungsstelle
Senator-Schwartz-Ring 21-23
Rettungszentrum
Kreisleitstelle, Rettungsdienst,
Feuer- u. Katastrophenschutz
Boleweg 110-112

6

Umwelt
Wisbyring 17

Geodaten Nordrhein-Westfalen:
© Land NRW - GDI-Südwestfalen (2022), Datenlizenz Deutschland – Namensnennung – Version 2.0
Geodaten Deutschland:
© GeoBasis-DE / BKG 2022 (2022), Bundesamt für Kartographie und Geodäsie (Frankfurt am Main)
© OpenStreetMap und Mitwirkende, Open Data Commons Open Database Lizenz (ODbL)
Geodaten Belgien, Niederlande, Luxemburg:
© OpenStreetMap und Mitwirkende, Open Data Commons Open Database Lizenz (ODbL)



Impressum:

Kreis Soest

Die Landrätin

Öffentlichkeitsarbeit

Hoher Weg 1-3, 59494 Soest

Quellen: IT-NRW, Kreis Soest

Fotos: Städte und Gemeinden, Kreis Soest

Stand: Juni 2023