

Landschaftsplan IV "Welver"

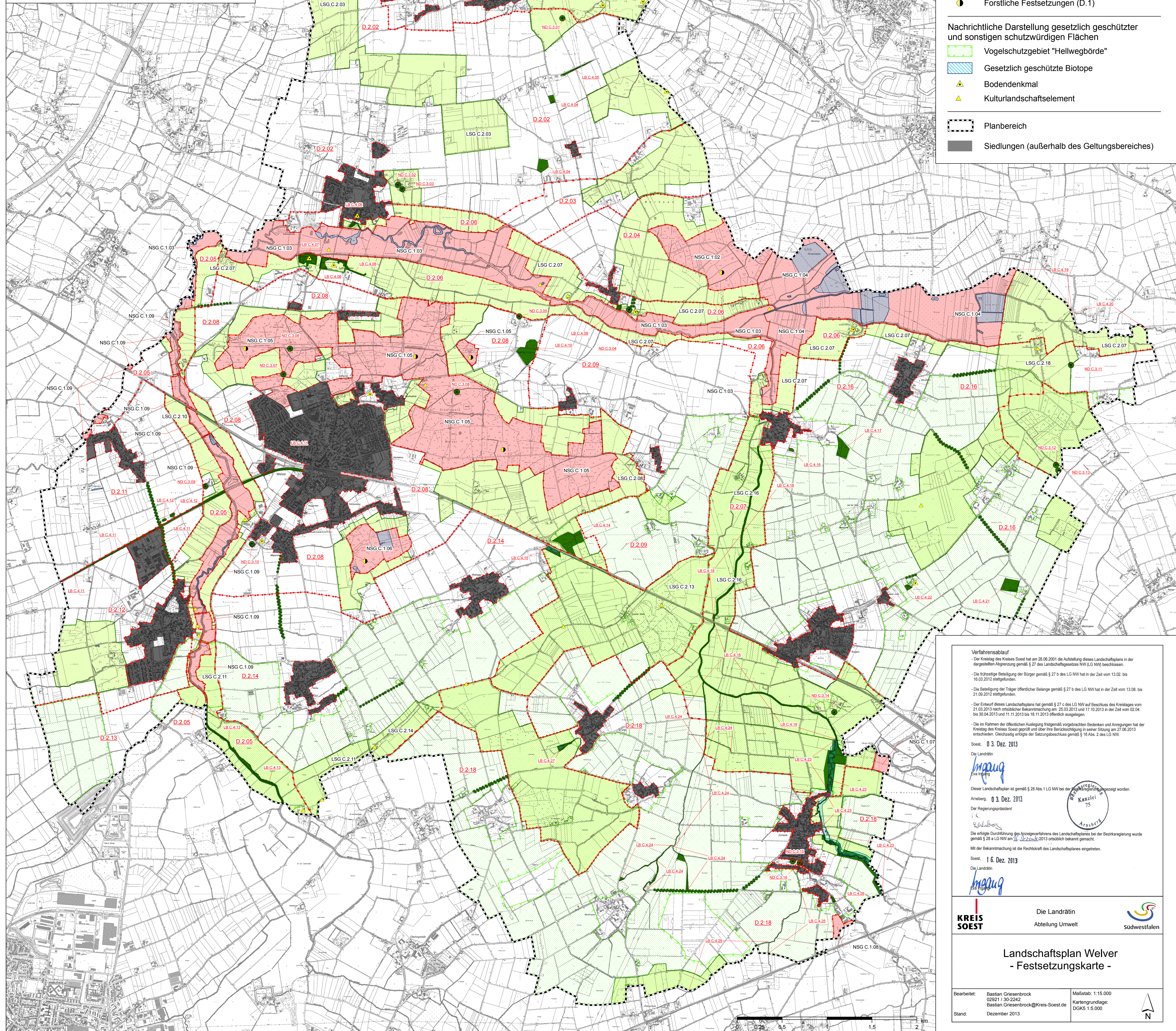

Festsetzungen gemäß § 19 - 25, § 26 Abs. 3 Landschaftsgesetz Nordrhein-Westfalen

- Naturschutzgebiet (NSG, C.1.ff)
- Landschaftsschutzgebiet (LSG, C.2.ff)
- Geschützter Landschaftsbestandteil (LB, C.4.ff)
- Geschützter Landschaftsbestandteil (LB) - (Baumreihe oder geschützte Allee)
- Naturdenkmal (ND, C.3.ff)
- Festsetzungsräume (D.2.01 ff.)
- Forstliche Festsetzungen (D.1)

Nachrichtliche Darstellung gesetzlich geschützter und sonstigen schutzwürdigen Flächen

- Vogelschutzgebiet "Hellwegbörde"
- Gesetzlich geschützte Biotope
- Bodendenkmal
- Kulturlandschaftselement
- Planbereich
- Siedlungen (außerhalb des Geltungsbereiches)

Verfahrensablauf

- Der Kreistag des Kreises Soest hat am 28.06.2001 die Aufstellung dieses Landschaftsplans in der dargestellten Abgrenzung gemäß § 27 des Landschaftsgesetzes NW (LG NW) beschlossen.
- Die frühzeitige Beteiligung der Bürger gemäß § 27 b des LG NW hat in der Zeit vom 13.02. bis 19.03.2012 stattgefunden.
- Die Beteiligung der Träger öffentlicher Belange gemäß § 27 b des LG NW hat in der Zeit vom 13.08. bis 21.09.2012 stattgefunden.
- Der Entwurf dieses Landschaftsplans hat gemäß § 27 c des LG NW auf Beschluss des Kreistages vom 21.03.2013 nach öffentlicher Bekanntmachung am 25.03.2013 und 17.10.2013 in der Zeit vom 02.04. bis 30.04.2013 und 11.11.2013 bis 18.11.2013 öffentlich ausgestellt.
- Die im Rahmen der öffentlichen Auslegung fristgemäß vorgebrachten Bedenken und Anregungen hat der Kreistag des Kreises Soest geprüft und über ihre Berücksichtigung in seiner Sitzung am 27.09.2013 entschieden. Gleichzeitig erfolgte der Satzungsbeschluss gemäß § 16 Abs. 2 des LG NW.

Soest, **03. Dez. 2013**
Die Landrätin

Dieser Landschaftsplan ist gemäß § 28 Abs. 1 LG NW bei der Bezirksregierung angezeigt worden.
Arnsberg, **03. Dez. 2013**
Der Regierungspräsident

Die erfolgte Durchführung des Anzeigeverfahrens des Landschaftsplanes bei der Bezirksregierung wurde gemäß § 28 a LG NW am 10.12.2013 öffentlich bekannt gemacht.
Mit der Bekanntmachung ist die Rechtskraft des Landschaftsplanes eingetreten.
Soest, **16. Dez. 2013**
Die Landrätin

KREIS SOEST Die Landrätin
Abteilung Umwelt 

**Landschaftsplan Welver
- Festsetzungskarte -**

Bearbeitet: Bastian Giesenbrock
02921 / 30-2242
Bastian.Giesenbrock@Kreis-Soest.de
Stand: Dezember 2013
Maßstab: 1:15.000
Kartengrundlage: DTKS 1:5.000

